

Схема расположения границ публичного сервитута объекта электросетевого хозяйства:

ВЛ-0,4 кВ ф. 1 КТП №381 г. Сыктывкар,
расположенного по адресу: Республика Коми, г. Сыктывкар

Площадь испрашиваемого публичного сервитута: 1750 кв.м

Каталог координат: Приложение 1 на 1 листе

Система координат: МСК-11, зона 4

Кадастровый номер земельного участка, в отношении которого испрашивается публичный сервитут:

11:05:0103008:1793, 11:05:0103008:54, 11:05:0103008:6493, 11:05:0103008:6975,
11:05:0103008:1119, 11:05:0103008:110, 11:05:0103008:1732, 11:05:0103008:6040,
11:05:0103008:6474, 11:05:0103008:68, 11:05:0103008:67, 11:05:0103008:121,
11:05:0103008:1810, 11:05:0103008:408, 11:05:0103008:65

Утверждена

(наименование документа об утверждении, включая

наименования органов государственной власти или

органов местного самоуправления, принявших

решение об утверждении схемы или подписавших
соглашение о перераспределении земельных участков)

от _____ № _____

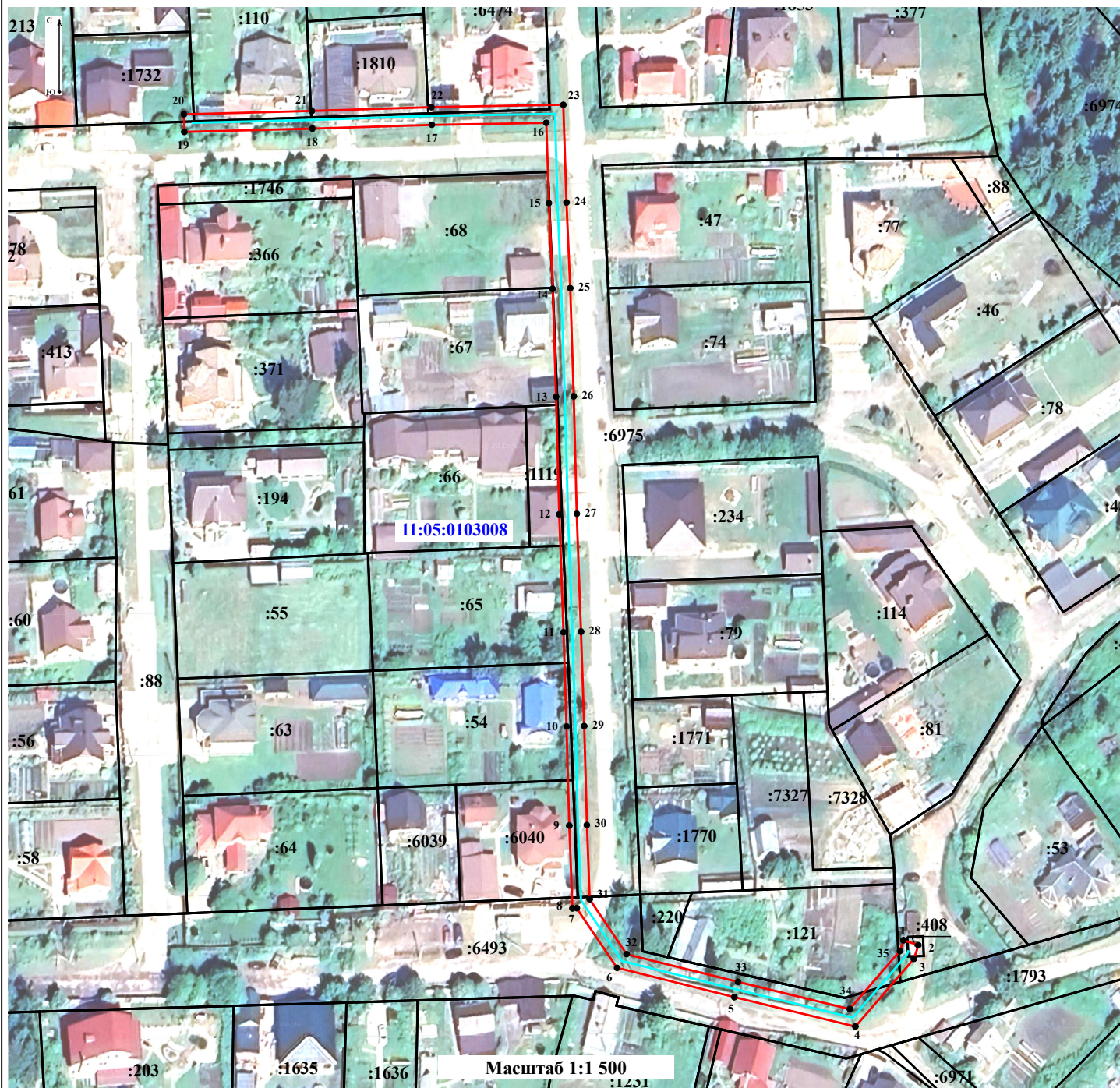

Условные обозначения:

- граница объекта электросетевого хозяйства;
- проектные границы публичного сервитута;
- 11:05:0000000 - номер и граница кадастрового квартала;
- :21 - граница и кадастровый номер земельного участка, содержащиеся в ЕГРН;
- :21(1) - обозначение контура многоконтурного земельного участка;
- 1 - обозначение и номер характерной точки проектных границ публичного сервитута.

**Каталог координат границ публичного сервитута
объекта электросетевого хозяйства:
«ВЛ-0,4 кВ ф. 1 КТП №381 г. Сыктывкар»**

Площадь публичного сервитута: 1750 кв.м.		
Метод определения координат: Метод спутниковых геодезических измерений (определений)		
Система координат: МСК - 11, зона 4		
Средняя квадратичная погрешность определения координат характерных точек контура (Mt) = 0,10 м		
Обозначение характерных точек границ	Координаты, м	
	X	Y
1	2	3
1	634 526,65	4 441 086,11
2	634 525,40	4 441 089,91
3	634 521,90	4 441 088,75
4	634 504,58	4 441 073,79
5	634 512,12	4 441 042,80
6	634 519,61	4 441 012,80
7	634 534,87	4 441 002,52
8	634 534,83	4 441 001,38
9	634 555,97	4 441 000,58
10	634 581,30	4 440 999,90
11	634 605,42	4 440 999,10
12	634 635,60	4 440 998,02
13	634 665,64	4 440 997,22
14	634 693,27	4 440 996,32
15	634 715,20	4 440 995,37
16	634 735,75	4 440 994,70
17	634 735,24	4 440 965,40
18	634 734,24	4 440 934,85
19	634 733,41	4 440 902,06
20	634 737,91	4 440 901,94
21	634 738,74	4 440 934,72
22	634 739,74	4 440 965,29
23	634 740,33	4 440 999,05
24	634 715,37	4 440 999,86
25	634 693,44	4 441 000,82
26	634 665,78	4 441 001,72
27	634 635,74	4 441 002,52
28	634 605,58	4 441 003,60
29	634 581,43	4 441 004,39
30	634 556,12	4 441 005,08
31	634 537,17	4 441 005,80
32	634 523,12	4 441 015,25
33	634 516,00	4 441 043,76
34	634 509,05	4 441 072,36
35	634 523,91	4 441 085,20
1	634 526,65	4 441 086,11